Gemeinde Dättlikon

Kanton Zürich

Fassung für die öffentliche Auflage

Technische Revision Bau- und Zonenordnung

Zonenplan

Situation nach Änderung

Massstab 1: 5000

Von der Gemeindeversammlung festgesetzt am:

Namens der Gemeindeversammlung

Die Präsidentin: Der Gemeindeschreiber:

Johanna Vogel Karl Dürsteler

Von der Baudirektion genehmigt am:

Für die Baudirektion: BDV Nr.

Kloten, 14. Dezember 2023 / da.1001

Plan-Nummer	Version: 1.0	
1	Format: 84.0 x 48.0	
	Datum:	Visum:
Erstellt:	14.12.2023	Kie
Geprüft:	14.12.2023	Hem
Dateiname: da.1001_BZO_Rev_Dättlikon.vwx		

Druckdatum: 14.12.2023

Gossweiler

Gossweiler Ingenieure AG
Lindenstrasse 23
8302 Kloten
Telefon 044 815 51 00
www.gossweiler.com

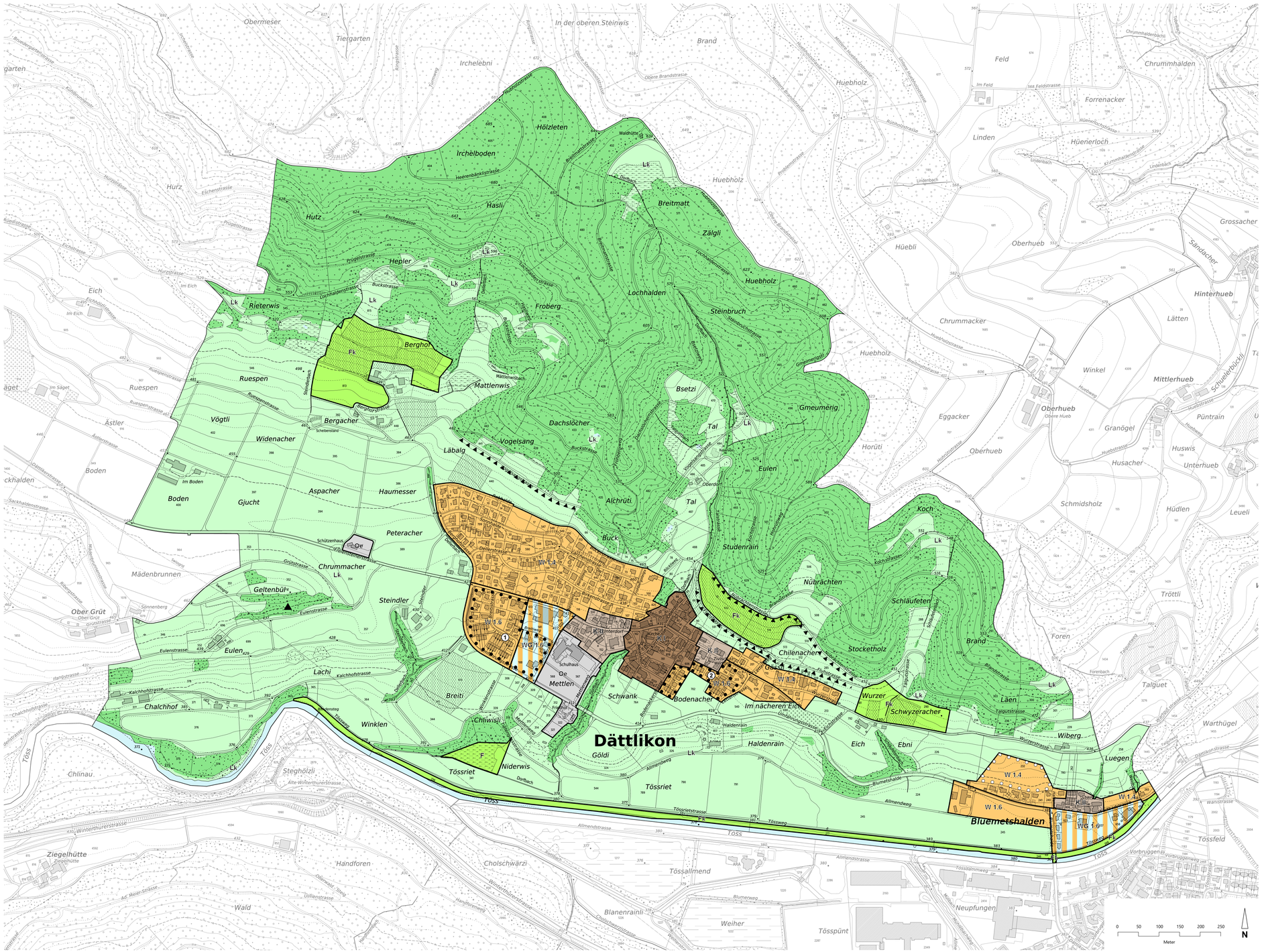

Legende

Festlegungsinhalt		Baumassenziffer Max (BMZ)	Empfindlichkeitsstufe (ES)
Kommunale Zonen			
Kernzone I	K I		III
Kernzone II	K II		III
Wohnzone 1.4	W 1.4	1.4	II
Wohnzone 1.6	W 1.6	1.6	II
Wohnzone 1.6 mit Gewerbeerleichterung	WG 1.6	1.6	III
Zone für öffentliche Bauten	Oe		III
Freihaltezone kommunal	F		
Überlagernde Festlegungen			
Gestaltungsplanpflicht			
Aussichtsschutz			
Aussichtspunkt			

Informationsinhalt

- Freihaltezone kantonal (Fk)
- Landwirtschaftszone kantonal (Lk)
- Wald
- Gewässer
- Kommunaler Gestaltungsplan
  - 1: Öffentlicher GP Breiti vom 17. Juli 2006
  - 2: Öffentlicher GP Ausserdorf Süd vom 26. September 2006

Grundlagen:
- Übersichtsplan vom 11.07.2023